

СВЕРДЛОВСКАЯ ОБЛАСТЬ

Единая социальная карта

Уралочка

Единая социальная карта Свердловской области

Единая социальная карта (ЕСК)

Используя мировой опыт и опыт регионов, в Свердловской области реализуется проект под рабочим названием «Единая карта Свердловской области». В 2019 году по результатам конкурсного отбора статус оператора проекта присвоен ООО «Сапфир-Эксперт».

Проект реализуется по [Указу Губернатора № 599-УГ от 13 ноября 2018 года](#) в целях повышения эффективности, доступности и качества предоставления мер социальной поддержки, предусмотренных законодательством Свердловской области, на основе современных информационных технологий.

Согласно Указу Губернатора, утверждено [«Положение о Единой социальной карте»](#), регулирующее отношения, связанные с внедрением на территории Свердловской области Единой социальной карты, порядком ее выпуска, выдачи и обслуживания.

В 2020 году жители Свердловской области, путем народного голосования выбрали название для Единой Социальной карты. По итогам народного голосования победу одержала «Уралочка» - вариант екатеринбуржца. Всего поступило более 350 названий из разных городов области.



Для кого предназначена карта?

Оформление ЕСК особенно актуально для:

- Всех жителей Свердловской области старше 14 лет
- Льготных категорий граждан: ветеранов труда, инвалидов, многодетных семей.

Карта оформляется и обслуживается бесплатно на протяжении всего срока действия



Единая социальная карта доступна в двух вариантах:

Банковская карта. Стандартная банковская карта с дополнительными сервисами: транспортным, торгово-сервисным, идентификационным и другими приложениями.

Нефинансовая карта. Не является платежным инструментом, но поддерживает все остальные полезные сервисы, внедренные в рамках проекта.

БАНКОВСКАЯ ЕСК -

Стандартная банковская карта с дополнительными сервисами



НЕФИНАНСОВАЯ ЕСК —

Не является платежным инструментом, но поддерживает все остальные полезные сервисы, внедренные в рамках проекта.

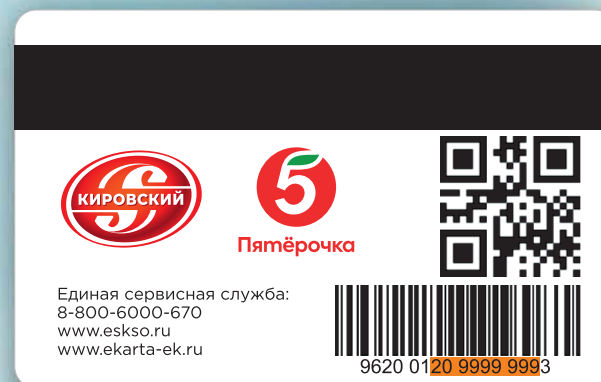
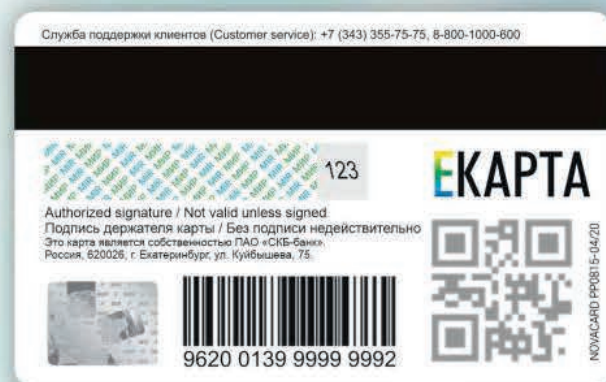

Приложения Единой Социальной карты



Расчетное приложение



Транспортное приложение



Торгово-сервисное приложение

Приложения в разработке



Медицинское приложение



Социально-идентификационное приложение

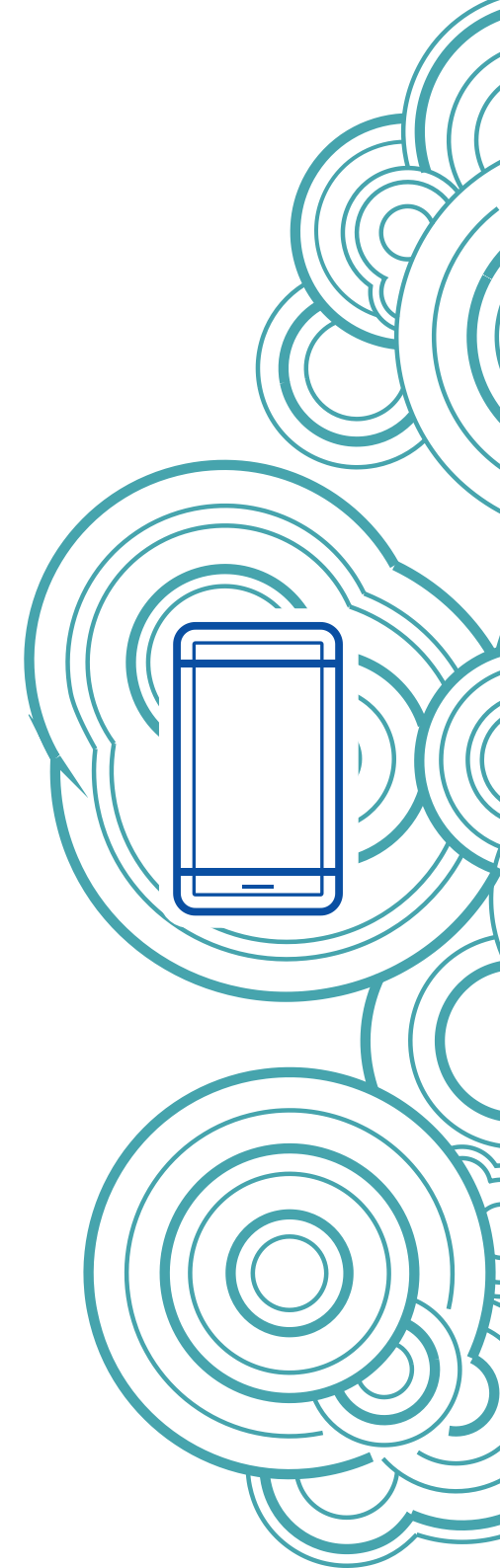

Расчетное (банковское) приложение

Единая социальная карта с расчетным приложением является полноценной банковской картой с дополнительными сервисами. Держатель ЕСК может оплачивать товары и услуги, получать и отправлять денежные переводы, оформить/перенести перевод на счет карты заработной платы, пенсий, пособий, стипендий и других выплат. При этом вы всегда будете в курсе всех операций по карте – информация будет доступна в личном кабинете банка.



Для держателей Единой социальной карты актуальны те же правила безопасности, что и для держателей обычных банковских карт.

При утере или краже ЕСК необходимо незамедлительно обратиться в банк для блокировки, после чего карту можно будет перевыпустить.

Держателям нефинансовых карт следует обращаться к представителям Единой социальной карты.

Платежная система «Мир»



ЕСК выпускается на базе национальной платежной системы «Мир» и является полноценной банковской картой с бесплатным обслуживанием и технологией бесконтактной оплаты.

Держатель ЕСК с расчетным приложением автоматически становится участником программы лояльности «Мир» и получает возможность пользоваться дополнительными скидками, бонусами и специальными предложениями, а также получать кэшбэк до 20% от партнеров платежной системы.

Важно: Согласно Федеральному закону «О национальной платежной системе», переход на национальную платежную систему «Мир» обязателен для получателей социальных выплат, осуществляемых через ПФР, **с 1 июля 2021 г.**

ЕСК выпускается на базе ПС «Мир», это позволяет использовать ее для получения любых выплат.

Транспортное приложение

Единая социальная карта может использоваться как **электронный проездной билет** в ряде городов Свердловской области: в Екатеринбурге, Верхней Пышме, Ревде, Сысерти, Среднеуральске, Краснотурьинске и пгт. Шаля.

Вид проездного билета зависит от вида самой Единой социальной карты (банковская / нефинансовая), а также от банка-созмитента.

- **Единая социальная карта, выпускаемая СКБ-банком, по умолчанию заменяет проездной билет с тарифом «Электронный кошелек»** (с оплатой за каждую поездку), стоимость поездки при этом списывается с основного банковского счета.

- **Нефинансовая Единая социальная карта действует как электронный проездной на базе ЕКАРТЫ.** На такую карту можно перенести уже действующую общегражданскую ЕКАРТУ с текущим балансом либо оформить новую, выбрав удобный тариф. При этом стоимость поездки будет ниже обычной - экономия может составить до 2 340 рублей в год.

Обращаем ваше внимание, что оплатить проезд при помощи ЕСК на сегодняшний день можно только в рамках общегражданских тарифов.

Активно ведется техническая проработка применения ЕСК на других муниципальных, пригородных и междугородных маршрутах, ведутся работы полной интеграции с информационными системами автовокзалов и с **АО «Свердловская Пригородная компания».**



Социальные выплаты и пособия

Оформление ЕСК особенно актуально для получателей социальных выплат и льгот.

Дело в том, что с **1 января 2021 года** в Свердловской области начал действовать новый порядок выплат денежных компенсаций и пособий. Все региональные социальные выплаты, назначаемые с 2021 года, свердловчане будут получать на Единую социальную карту Свердловской области. В случае ее отсутствия средства можно будет получить в почтовом отделении по месту жительства.

Кроме того, с **1 июля 2021 года** переход на национальную платежную систему «Мир» будет обязательным для получения на карту социальных выплат, осуществляемых через ПФР. На карты других платежных систем средства перечисляться не будут. В случае отсутствия у получателя карты «Мир», выплаты будут перечисляться на банковский счет, не привязанный ни к какой карте. Единая социальная карта выпускается на базе национальной платежной системы «Мир», что позволяет использовать ее для получения любых социальных выплат.



Торгово-сервисное приложение

Скидки и бонусы

Единая социальная карта заменяет карты лояльности популярных торговых сетей и позволяет держателям получать уникальные скидки, бонусы и специальные предложения от компаний-партнеров проекта.

ЕСК позволяет получать скидки и бонусы при оплате товаров и услуг в торгово-сервисных предприятиях, заключивших соглашение о сотрудничестве с оператором ЕСК (ООО «САПФИР-ЭКСПЕРТ») и предоставивших программу лояльности держателям Единой социальной карты. С перечнем организаций, которые участвуют в программе предоставления скидок по ЕСК, можно ознакомиться в разделе «Скидки и бонусы» на официальном портале проекта.

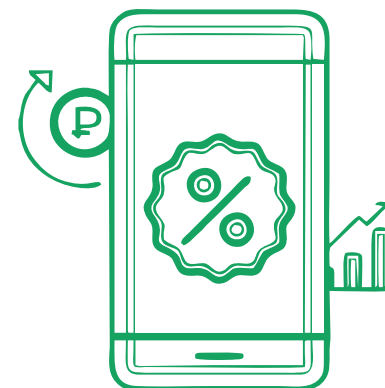

Единая социальная карта - это:

- Все карты лояльности - в одной
- Скидки и бонусы от партнеров
- Специальные предложения
- Выгодный кешбэк

Ключевые партнеры



НСПК
НАЦИОНАЛЬНАЯ
СИСТЕМА
ПЛАТЕЖНЫХ
КАРТ



МИР
Национальная
платежная карта

СББ > банк
свой для каждого

5 Пятёрочка



ЕКАРТА



Екатеринбургский
медицинский центр



Фармация

Bright Fit

Брайт Фит



Мистер Ландри

СОГАЗ

А. Абсолют
Страхование



Какие документы нужны для получения ЕСК?

- Документ, удостоверяющий личность (паспорт гражданина РФ/удостоверение военнослужащего/военный билет)
- СНИЛС (страховой номер индивидуального лицевого счета)

Где получить Единую социальную карту?

Банковская карта с расчетным приложением выдается в отделениях банков-партнеров на всей территории Свердловской области. С развитием проекта количество банков-созмитентов, оформляющих ЕСК, будет увеличиваться.

1
Визит

В отделение банка-партнера или пункт выдачи нефинансовых карт

15
Минут

Время оформления и выдачи карты

0
Рублей

Оформление и обслуживание карты на протяжении всего срока действия

Почему именно Единая социальная карта?

Это бесплатно

ЕСК оформляется и обслуживается бесплатно на протяжении всего срока действия карты



Выдача в момент обращения

Готовую карту вы получите в течение 15 минут



Электронный проездной документ.

К нефинансовой ЕСК можно привязать новый электронный билет с общегражданским тарифом либо перенести на нее уже действующий проездной с текущим балансом. На банковской ЕСК по умолчанию действует проездной с тарифом «Электронный кошелек».



Скидки и бонусы

ЕСК объединяет карты лояльности популярных торговых сетей и предоставляет специальные условия от компаний-партнеров



Банковское обслуживание

ЕСК выпускается на базе национальной платежной системы «МИР» и является полноценной банковской картой



Электронный документ

С развитием сервисов ЕСК станет единым электронным документом Свердловчан



Единая Социальная Карта

- это многофункциональная карта жителя Свердловской области, которая служит личным электронным ключом к современной цифровой инфраструктуре.



*Кешбэк до 20% при оплате покупок картой «Мир», на базе которой выпускается ЕСК. Подробности на privetmir.ru.

Будущие направления развития

Идентификация в системе контроля учета доступа (проход/выход)

Оплата школьного питания

Сертификаты на дополнительное образование

Получение льготных лекарств



Получение услуг
Через личный кабинет

Проход и идентификация на культурно-массовых и спортивных мероприятиях



Интеграция с электронными сервисами: медицинские услуги, рецепты на лекарства

Преимущества для партнеров



Сокращение затрат на выпуск и выдачу собственных дисконтных и бонусных карт



Привлечение новых покупателей, увеличение клиентопотока



Размещение информации о компании и ее акциях на портале и в соцсетях #eskso



Статус партнера крупного социального проекта при поддержке Губернатора области



Повышение и поддержание узнаваемости бренда



Укрепление лояльности клиентов, положительного имиджа компании (поддержка социального проекта)

Этапы развития ЕСК СО

Сроки начала выпуска и выдачи ЕСК с расчетными и нефинансовыми приложениями



Процесс перехода на Единую социальную карту будет максимально комфортным и удобным для людей. Планируется плавный переходный период для льготных категорий граждан, который будет проходить поэтапно, по мере сроков окончания уже имеющихся банковских карт.

Планируется присоединение других банков - созмитентов, а также крупных сетевых компаний в качестве партнеров (акцептантов) проекта.

Информационный портал и мобильное приложение

Функционал 2020-2021



Получение мер социальной поддержки



Доступ к программам лояльности



Доступ к медицинскому приложению



Доступ к транспортному приложению



Другие приложения



Личный кабинет и мобильное приложение держателя ЕСК



Открытый информационный портал

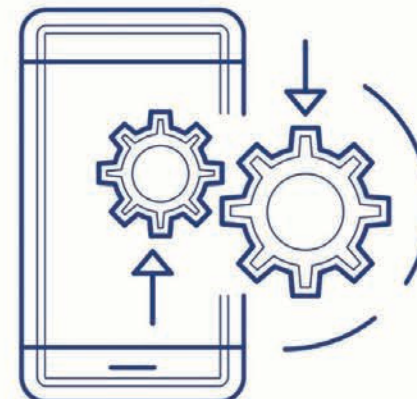

Личный кабинет

В начале 2021 года держателям ЕСК стали доступны личный кабинет и мобильное приложение.

Теперь пользователи Единой соцкарты могут всегда быть в курсе основной информации: предоставленных льгот, актуальных скидках и бонусах, балансе транспортного счета. С помощью приложения удобно воспользоваться картой в электронном виде: для идентификации используется персональный QR-код, который всегда доступен в телефоне. **Пользователи нефинансовой ЕСК** с помощью личного кабинета также могут удобно и быстро пополнить баланс проездного билета онлайн. Держатели банковской ЕСК, напомним, оплачивают проезд непосредственно с основного банковского счета. Кроме того, именно в личном кабинете теперь можно принять участие в опросах и голосованиях и помочь проекту стать еще лучше и полезнее. Функционал личного кабинета и мобильного приложения будет расширяться по мере развития проекта, например, добавится медицинский и идентификационный сервисы.

Приложения выложены и доступны на платформах **Google Play** для пользователей системы Android, а также в **AppStore** для тех, кто использует продукцию Apple.

Доступ в Личный кабинет возможен в веб-версии непосредственно через официальный портал проекта.

Для входа понадобится:

номер телефона / номер ЕСК/ для СМС-подтверждения авторизации.

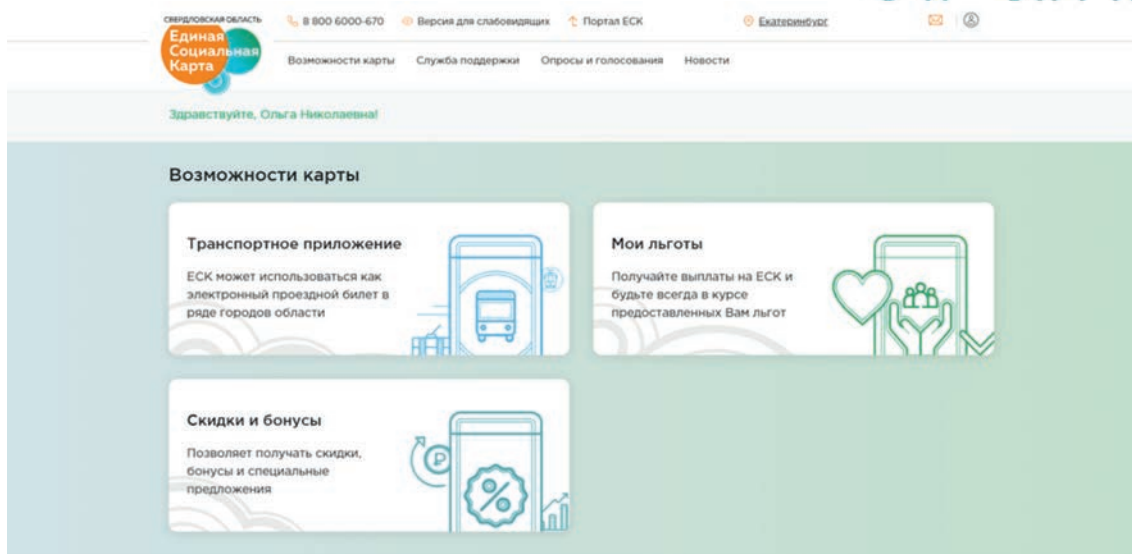

Об операторе ЕСК

ООО «САПФИР -ЭКСПЕРТ» имеет успешный опыт реализации отраслевых решений (для здравоохранения, образования и др.), а также программных решений для бизнеса. В штате организации квалифицированные специалисты, имеющие большой опыт разработки, внедрения и сопровождения автоматизированных информационных систем, а так же состоят в различных экспертных группах и сообществах, в том числе «Электронный бюджет» Министерства финансов РФ, Союз финансистов России, Фонд «Сколково», ФРИИ.

Программные комплексы, разработанные компанией «САПФИР -ЭКСПЕРТ», приказом Министерства цифрового развития, связи и массовых коммуникаций Российской Федерации включены в Единый реестр Российских программ для электронных вычислительных машин и баз данных. Комплексы совместимы с отечественными операционными системами, СУБД и офисным программным обеспечением.

Компания обладает лицензиями ФСБ и ФСТЭК по технической защите конфиденциальных данных и работе со средствами шифрования данных.

 Транспорт

 Экономика
и инвестиции

 Здравоохранение

 Культура

 Информационные
технологии и связь

 Индивидуальные
решения

 Финансовые
органы

 Аппарат
управления

 Контрольно-
счетные органы

 Строительство

 Образование

 Физическая
культура и спорт

17 августа 2020 года состоялся торжественный старт проекта «Единая социальная карта Свердловской области»



«В первую очередь это транспортное приложение, дальше движемся в сторону медицины, а потом границ собственно не существует. Будем изучать области здравоохранения, образования, культуры, физической культуры и так далее.»



Заместитель министра
социальной политики
Свердловской области
Алексей Сабитов

Исполняющий обязанности губернатора Свердловской области Алексей Орлов оформил нефинансовую ЕСК в числе первых



«Мы получили большой отклик от свердловчан и принимали во внимание все их пожелания, касающиеся как внешнего вида, так и наполнения. Очевидно, что этот проект, инициированный губернатором Свердловской области Евгением Куйвашевым, жителям нашего региона нужен и его нужно дополнять новыми сервисами.»

Алексей Орлов

Первые держатели ЕСК

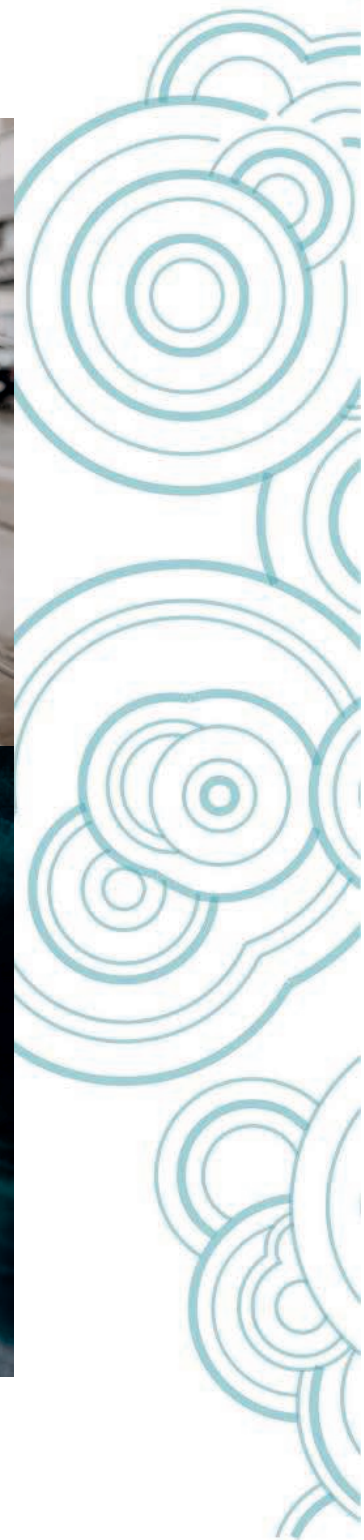

Промо- мероприятия



Одна карта - для всего

банковская
карта

электронный
пропуск

электронный
проездной
документ

Уралочка



Контакты:

Ведерников Павел Юрьевич
Генеральный директор ООО «Сапфир-Эксперт»
Кандидат экономических наук

Сот. тел.: 8-922-209-58-36
e-mail: vpi@eskso.ru

Крупин Илья Викторович
Заместитель генерального директора

Сот. тел.: 8-912-246-34-89
E-mail: krupin@nposapfir.ru

Пузырева Наталья Геннадьевна
Руководитель отдела продвижения и рекламы ЕСК СО
Сот. тел.: 8-961-77-109-09
e-mail: puzyreva_ng@eskso.ru

Горячая линия: 8-800-6000-670
Сайт: www.eskso.ru

Сайт НПО САПФИР
www.nposapfir.ru

выгодный
кешбэк

карта
лояльности