ЖУРНАЛ · ПОРТАЛ · КЛУБ · TV Нижний Тагил, Верхняя Салда, Нижняя Тура

Свадебный Вальс®

Н.ТАГИЛ

НОЯБРЬ 2017 – ФЕВРАЛЬ 2018
№3 /58/

WEDDING style 2018

Wow-effect

Рекламно-информационное издание

WWW.SVADBA-VALS.RU

16+

ЖУРНАЛ • ПОРТАЛ • КЛУБ • TV

Свадебный вальс

Выбери свой!

журнал / ipad / iphone

Ваша карта привилегий

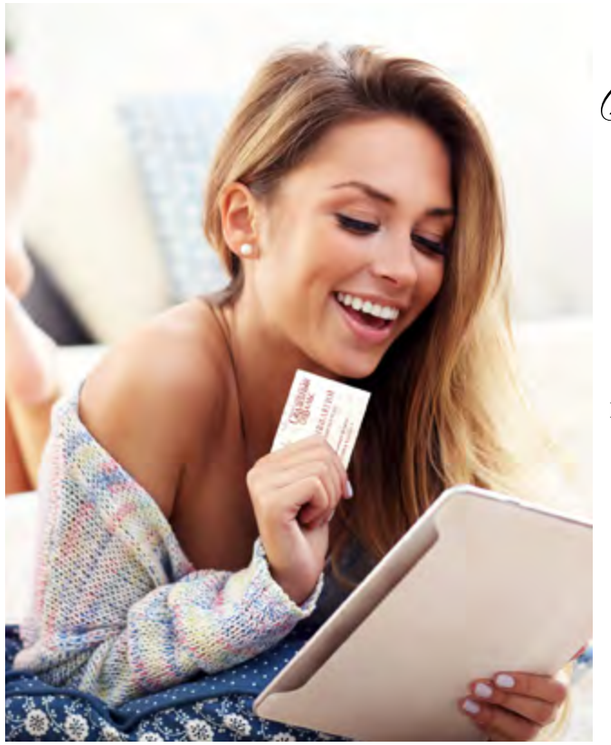

Дорогие молодожёны!

Редакция журнала «Свадебный вальс» дарит вам «Карту привилегий».

Она поможет вам экономить свадебный бюджет. Воспользуйтесь услугами компаний, представленных в журнале, а также их скидками и бонусами.

И не забудьте поставить в Карте печать и подпись – по ней вы сможете выиграть ценный приз. ***Среди призов: ЖК-телевизор, романтический ужин, номер в отеле и другие ценные призы.***

Заполненную карту принесите или пришлите до 1 февраля 2019 года в редакцию журнала и станьте участником розыгрыша призов!

Невеста _____

Жених _____

Контактный телефон 8 ☐☐☐ ☐☐☐ ☐☐ ☐☐

место печати подпись	место печати подпись	место печати подпись

Пришлите или принесите заполненную карту (по 3-м услугам с печатями) до 1 февраля 2019 года в редакцию: 620014, Екатеринбург, Маршала Жукова, 10

ЖУРНАЛ · ПОРТАЛ · КЛУБ · TV Нижний Тагил, Верхняя Салда, Нижняя Тура

Свадебный вальс Н.ТАГИЛ ®

№ 3 (58) ноябрь 2017 – февраль 2018

Рекламно-информационный журнал для вступающих в брак

СОДЕРЖАНИЕ

1 Ваша карта привилегий

WEDDING MIX

4 Да здравствует королева!

4 Новый ЗАГС

МОДА И СТИЛЬ

6 Wedding style 2018

10 Кардинальные перемены

13 7 правил подготовки к свадебному макияжу

ФОТО И ВИДЕО

14 Секрет удачных фотографий

16 Как попасть на обложку журнала. 10 шагов к славе

ТОРЖЕСТВО

18 Кто сказал wow?

ДЕКОР

22 5 правил отличного декора

БАНКЕТ

24 Эффектное появление

26 Ешь, веселись, люби!

ОТДЫХ

30 Свадьба на природе

КОРТЕЖ

34 По Тагилу с любовью

36 Конкурс «Очарование»

svadba_vals svadbavals svadba_vals

Главный редактор Сидоров А. Ф.

Дизайн, вёрстка и препресс: Мирослава Семихина, Татьяна Мартышева

Отдел рекламы: Ольга Рубцова, Анастасия Глоба, Алёна Дёмина, Наталия Мехонцева, Елена Ляпина

Авторы текстов: Светлана Шигорина, Софья Давыдова

Экономика: Елена Пикулева

Издатель: издательский дом «Медиа круг»

Учредитель: ООО «Истоки»

Директор Алексей Сидоров

Зам. директора Иван Шихов

Зам. директора по производству Марина Якимова

PR-директор Александра Евдокимова

Интернет-версия журнала: svadba-vals.ru

Периодичность — 3 раз в год.
Тираж: 2 000 экземпляров.
Отпечатано в типографии «ПК АСТЕР-ЕК», Екатеринбург, Черкасская, 10, литер Ф, +7 343 310-19-00

Дата выхода в свет: 24.10.17
№ заказа 24457

Адрес редакции и издателя:
620077, Екатеринбург, Маршала Жукова, 10
+7 343 377-00-57 (58).
media@mediakrug.ru, mediakrug.ru

Издательство
Реклама
Типография
Производство

ХОЛДИНГ МЕДИА КРУГ

Журнал зарегистрирован в Уральском окружном межрегиональном территориальном управлении Министерства Российской Федерации по делам печати, телерадиовещания и средств массовых коммуникаций, регистрационный номер: ПИ № ФС11-0832 от 25.08.2006.
Полное или частичное воспроизведение или размножение материалов, опубликованных в настоящем издании, допускается только с письменного разрешения ООО «Истоки» с обязательной ссылкой на источник. Мнения, высказанные в материалах журнала, могут не совпадать с точкой зрения редакции. Ответственность за информацию, содержащуюся в рекламных объявлениях, несёт рекламодатель.

ОТДЕЛЫ ЗАГС

Отдел ЗАГС Ленинского района
622034, Нижний Тагил, Горошникова, 64
+7 3435 41-93-12

Отдел ЗАГС Тагилстроевского района
620004, Нижний Тагил, Гвардейская, 28
+7 3435 32-91-81

Отдел ЗАГС Дзержинского района
622018, Нижний Тагил, Окунева, 22
+7 3435 33-05-35

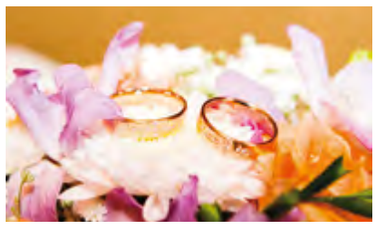

Отдел ЗАГС Пригородного района
622001, Нижний Тагил, Пархоменко, 42
+7 3435 25-77-14

Отдел ЗАГС
624356, Качканар, Гикалова, 1
+7 34341 6-20-40

Уважаемые жених и невеста!

Ваше бракосочетание состоится _____

Приглашаем вас прибыть в отдел ЗАГС _____ района

по адресу _____

в _____ часов _____ минут

ДА ЗДРАВСТВУЕТ *королева!*

В Нижнем Тагиле впервые прошел областной конкурс красоты «Королева года-2017». Победительницей конкурса стала 21-летняя тагильчанка Анастасия Тоболкина. Мы приглашаем девушек со всей области принять участие в следующем конкурсе и стать новой королевой красоты!

Уточняйте информацию «Вконтакте» vk.com/key_life и в группе конкурса vk.com/queenyear_nt.

Организатор конкурса Владислава Иванова

Photo: ANASTASIA TOBOLKINA

НОВЫЙ ЗАГС

Зал регистарции брака открылся в Дзержинском районе Н. Тагила.

Для города это стало настоящим событием. До этого пары расписывались в маленьком кабинете отдела ЗАГС в администрации района. Сейчас в распоряжении молодоженов роскошный зал, в оформлении которого, кстати, приняли участие журнал «Свадебный вальс» совместно с декоратором Марией Сушинской.

Очень важно, чтобы жизнь каждой новой семьи начиналось в просторном и современном зале, в комфортной обстановке. Пусть красота сопутствует любви!

НАТАЛЬЯ МАКАРОВА

Ведущая праздничных мероприятий!

Интересно!Душевно! Динамично! Необычно!
Это все моя команда. Проведение свадьбы от А до Я!
Выездная регистрация, подбор места для проведения, фото и видео , и много другое ждет Вас с нашей командой!!!
До встречи на Вашей свадьбе!

+79089276964
@natalya_makarovant
vk.com/lisa_svadba01
ok.ru/lisasvadba01

Свадебные салоны

г. Нижний Тагил

салон свадебной моды
ЛАРСОН
Larson

ул. Октябрьский пр-т, 1 (ост. ТРЦ "Кит")
тел.: 8 (3435)44-14-34
www.larson-nt.ru

предъявителю **СКИДКА 2500 руб.**

салон свадебной и вечерней моды
Lovely Bride

ул. Октябрьский пр-т, 1 (ост. ТРЦ "Кит")
тел.: 8 (3435)44-18-11
www.larson-nt.ru

предъявителю **СКИДКА 2500 руб.**

модный салон
Свадебный город

пр. Ленина, 32
тел.: 8 (3435)40-74-74, 25-00-82

предъявителю **СКИДКА 1500 руб.**

CERIMONIA
ДОМ СВАДЕБНОЙ МОДЫ

ул. Октябрьский пр-т, 1 (ост. ТРЦ "Кит")
тел.: 8 (3435)42-60-22

предъявителю **СКИДКА 10%**

Wedding style 2018

В Париже на Неделе высокой моды, которая прошла в начале июля, дизайнеры представили свадебные платья Haute Couture. Наряды поражают и вдохновляют. Так, дизайнеры с восточными корнями Elie Saab и Zuhair Murad создали восхитительные платья нежных оттенков, украшенные перьями и драгоценными камнями. Giambattista Valli и Fendi отдали первенство асимметрии кроя и цветочным мотивам, которыми разрисованы платья от воротника до подола.

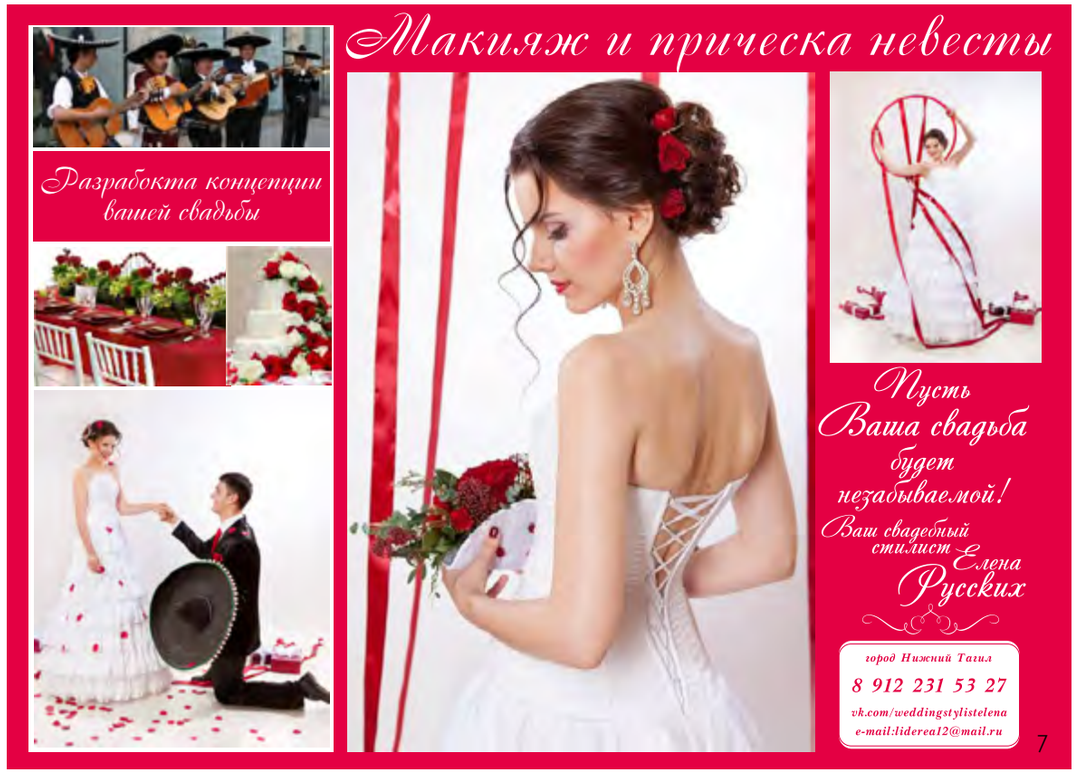

Невесты в откровенно прозрачных платьях вышли на подиум, представляя наряды от бренда Schiaparelli, а дизайнеры от Ralph & Russo превратили невест в свободных птиц благодаря рукавам, больше напоминающим крылья. Эпатажное свадебное платье представил модный дом Chanel: пышный наряд украшает бант под грудью и множество роз на подоле и рукавах невесты.

Светлана Шигорина

МАЛЕНЬКАЯ МОДНИЦА НТ

Ирина Погорельцева

+7 912-64-44-656
vk.com/club81822763
ok.ru/malenkaymodnica2015
@malenkay_modnica_nt

Кардинальные перемены

ДЕТАЛИ МЕНЯЮТ ОБРАЗ – ЭТО ФАКТ. ЕСЛИ ДОБАВИТЬ К КЛАССИЧЕСКОМУ КОСТЮМУ ТРОСТЬ – ЖЕНИХ ПРЕВРАТИТСЯ В ДЕНДИ. ЕСЛИ ШАРФ ДЛИНОЙ ДО ПОЛА – В ГОРОДСКОГО ХИПСТЕРА.

НЕ ПРОШЛЯПИТЬ

Согласитесь, что ковбойская шляпа и котелок создают совершенно разные образы. Например, цилиндр – самая официальная шляпа. На свадьбах аристократов – это must have. Хомбург – эталон элегантности, эту шляпу отличают загнутые кверху поля, обшитые лентой. Городским пижонам и хипстерам стоит обратить внимание на шляпу поркпай, она добавит в образ хулиганства.

КАК КОВБОЙ

Классические широкие и узкие галстуки – постоянные атрибуты мужского гардероба. Но если задача галстука кардинально изменить образ, на помощь придет такая разновидность галстука, как боло. Вся красота заключается в декоративном зажиме – он может быть украшен камнем, драгоценными металлами и другими материалами.

РУКИ В ТЕПЛЕ

Перчатки, как и обувь мужчины, способны рассказать о его статусе. На самом празднике они вряд ли пригодятся, но для свадебной фотосессии в сочетании с пальто, шляпой и шарфом будут незаменимы.

СМОТРЕТЬ В ОБА

Очки - аксессуар, с одной стороны, для многих повседневный, с другой – интересный элемент свадебного образа. Классические оправы сделают жениха более респектабельным. Полицейские, деревянные или круглые внесут нотку озорства.

ВАЖНЫЙ ГОСТЬ

Трость – знак особого статуса. Она может иметь диковинную рукоятку и быть инкрустирована драгоценными металлами.

ЗАТЯЖНОЕ ВЕСЕЛЬЕ

Подтяжки запоминаются всегда и всеми. Это отличный аксессуар для привлечения внимания. Добавив в образ эту деталь, жених прослывет стилягой, аутентичным хипстером или человеком с чувством юмора.

ПЯТЫЙ ЭЛЕМЕНТ

Эта деталь прочно ассоциируется с костюмом жениха. Чтобы сделать образ необычным, выбирайте бутоньерку, изготовленную из чего угодно, кроме цветов. Дерево, металл, бумага, пластмасса. Главное, чтобы эта же фактура повторялась в свадебном декоре.

Софья Давыдова

RENZO RINALDI
milano

САЛОН МУЖСКОЙ ОДЕЖДЫ

Ведущие
Антон Бянкин, Александр Попов,
Владимир Демкин, Андрей Али.
Место
Банкетный зал SOPRANO

НОВЕЙШИЕ ТЕНДЕНЦИИ СОВРЕМЕННОЙ МОДЫ
ВО ВСЕХ НАШИХ САЛОНАХ!

«Салон Новобрачных»
Екатеринбург, Луначарского, 53, +7 982 630-640-8
пн-пт: 11:00-20:00, СБ-ВС: 10:00-19:00

Салон мужской итальянской одежды «Renzo Rinaldi»
Екатеринбург, 8 Марта, 149, (ТРЦ Мегаполис, Б302), +7 912 2-311-311
пн-вс: 10:00-22:00

Салон мужской итальянской одежды «Giotelli»
Екатеринбург, 8 Марта, 149, (ТРЦ Мегаполис, Б317), +7 912 663-97-25
пн-вс: 10:00-22:00

renzorinaldiekb @renzorinaldiekb renzorinaldiekb

НАСТЯ МАСЛЕННИКОВА

Стилист

- Услуги стилиста
- Создание дневных, вечерних и свадебных образов
- Макияж к любому случаю
- Оформление бровей

Возможен выезд на дом

+7 982 677-72-72
vk.com/id409673159

СВЕТЛАНА БАЛАХНИЧЁВА

Визажист-стилист

- Индивидуальная разработка и создание образа невестам, мамам и подружкам
- Предварительная репетиция образа невесты
- Макияж любой сложности профессиональной косметикой
- Свадебные и вечерние укладки
- Макияж для фотосессий

Удовольствие – вам , заботы – мне.

+7 982 648-45-68
vk.com/clubmakeupnt

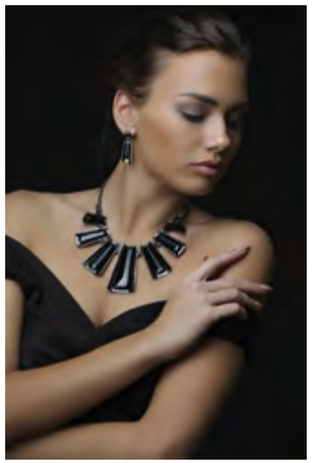

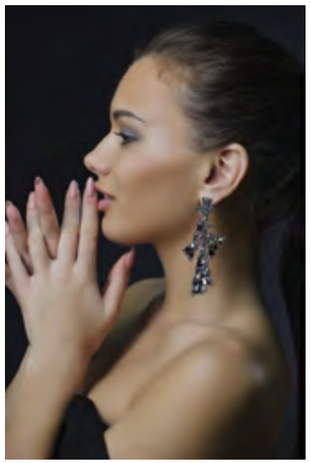

Эклектика

магазин бижутерии и натуральных камней

- Бижутерия
- Свадебные украшения
- Украшения из натуральных камней
- Авторские украшения ручной работы #ReGiJewel
- Украшения на заказ

Открытие в ноябре в гипермаркете «Лента», Уральский проспект, 75

Садовая, 81 ТЦ «РАЙТ», 1-й этаж
+7 919 364 47 57
vk.com/eclectika2014
ok.ru/eklektika2014
@eclectika2014, regijewel

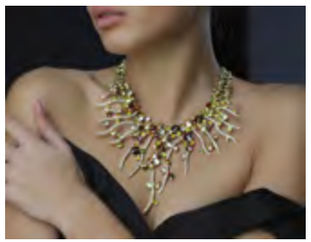

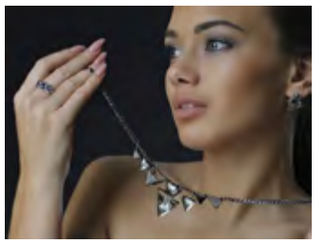

МНЕНИЕ ЭКСПЕРТА

7 ПРАВИЛ ПОДГОТОВКИ К СВАДЕБНОМУ МАКИЯЖУ

1

С ПЕРВОГО ДНЯ подготовки к свадьбе начинайте особо следить за своим питанием, т. к. от него во многом зависит состояние вашей кожи. Воздержитесь от еды, которая может вызвать аллергию, а также от жирной и сладкой пищи.

2

ЗА ДВЕ НЕДЕЛИ
до свадьбы откажитесь от пилинга и механической чистки лица, чтобы свадебным утром вы не увидели на лице красные пятна.

3

ЗА НЕДЕЛЮ
Прекратите солнечные процедуры и сеансы в солярии. К свадебному дню загар успеет сохраниться, а кожа не будет сухой и уязвимой.

4

ЗА ПЯТЬ ДНЕЙ
до свадьбы. Не экспериментируйте с новыми косметическими продуктами. Внезапная аллергия только добавит вам волнения и ненужного стресса.

5

ЗА ТРИ ДНЯ
до свадьбы проведите корректировку бровей. За это время они не потеряют красивую форму, а возможные покраснения уже пройдут.

6

НАКАНУНЕ СВАДЬБЫ
не пейте много жидкости, чтобы ваши веки не отекли, а лицо не было опухшим.

7

Обязательно хорошо выспитесь, свежий вид и счастливый взгляд - уже половина свадебного образа. **УТРОМ** умойтесь прохладной водой с ромашкой и ожидайте приезда стилиста-визажиста.

СВАДЕБНЫЙ ОБРАЗ

В моде воздушные, текстурные прически: высокие и низкие ажурные пучки, 3D-локоны, которые можно трансформировать в греческие формы.

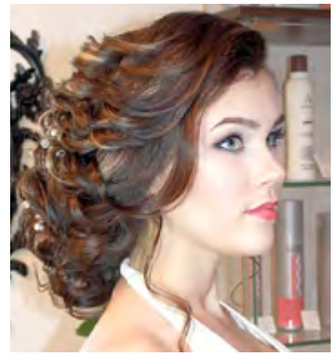

Текстуру прически можно подчеркнуть с помощью сложного окрашивания. В макияже акцент на естественность. Сияющая ровная кожа, правильная форма бровей, легкий румянец, немного хайлайтера, выразительные глаза с красивым пигментом, накладные реснички и нежный оттенок помады создадут легкий и свежий свадебный образ.

Обратитесь к свадебному стилисту. Исходя из ваших пожеланий, а также стилистики свадьбы, фасона платья и фаты, особенностей строения лица, структуры волос, модных тенденций, стилист предложит вам прическу и макияж, которые гармонично соберут ваш образ, подчеркнут достоинства и скроют недостатки. Поэкспериментируйте, сделайте репетицию свадебного образа, внесите необходимые корректировки, продумайте аксессуары.

Свадебный стилист
ОЛЬГА ЧИГВИНЦЕВА (УТКИНА)
+7 922 602-48-99
vk.com/id35507533
Буду рада встрече!

ИЛИ 10 ПРИЧИН ПРОВЕСТИ СВАДЕБНУЮ ФОТОСЕССИЮ НЕ В ДЕНЬ СВАДЬБЫ

СЕКРЕТ *удачных* ФОТОГРАФИЙ

КАК НИ КРУТИ, А ДЕНЬ СВАДЬБЫ – ЭТО ДЕНЬ, БОГАТЫЙ НА ХЛОПОТЫ, РАЗЪЕЗДЫ И ВОЛНЕНИЯ. НУЖНО УСПЕТЬ ВСЁ И СРАЗУ. ИМЕННО ПОЭТОМУ НА СВАДЕБНОЙ ФОТОСЕССИИ ЖЕНИХ И НЕВЕСТА ЗАЧАСТУЮ ВЫГЛЯДЯТ УСТАВШИМИ И ИЗМОТАННЫМИ. А ВЕДЬ ЭТО ФОТОГРАФИИ ДЛЯ ДРАГОЦЕННОГО СЕМЕЙНОГО ФОТОАЛЬБОМА!

Чтобы в день свадьбы наслаждаться праздником, проведите съемку на несколько дней раньше или позже даты свадьбы. Мы нашли десять причин, почему вы должны на это решиться!

ВРЕМЯ. Вам не придется подстраиваться под тайминг свадебного дня. Вы можете посвятить поиску идеальной площадки, позы или композиции хоть целый день.
К вашим услугам нежное утро, яркий день и романтический закат.

ПЛОЩАДКА. Ограничение одной-двумя достопримечательностями неподалеко от ЗАГСа – не для вас. Выбирайте любое место и даже не одно.

ТВОРЧЕСТВО. У вас есть уйма времени, чтобы, не торопясь, попробовать себя в совершенно разных образах и стилях.
И можно не тревожиться за состояние платья или макияжа.
СВОБОДА. Ваша голова не будет занята мыслями: «надо еще успеть…» или «гостей больше, чем предполагалось, где мы их разместим?» И вы сможете легко отдаваться творческому процессу.

СВЕЖЕСТЬ. Выспаться – это простой секрет удачной фотосессии. В день свадьбы это вам вряд ли удастся – сохраните свежесть хотя бы до торжества.

ЭКОНОМНО! Чаще всего свадьбы проходят в пятницу и выходные дни. Именно в эти дни работа фотографа стоит дороже. Выберите для фотосессии будни и сэкономите часть свадебного бюджета.

УДОБСТВО. Это огромный плюс. Вы не мучаете гостей сопровождением вас на прогулке для съемки или ожиданием в кафе, если фотосессия затянулась.

ПОГОДА. Вы не зависите от причуд погоды – просто перенесите фотосессию на любой другой день или поменяйте концепцию съемки.

РЕПЕТИЦИЯ. Фотосессия до свадьбы станет репетицией – на свадьбе фотограф уже будет знать наиболее удачные ракурсы, а вы будете чувствовать себя более свободно.

СЮРПРИЗ. Оригинальным декором вашей свадьбы могут стать снимки с фотосессии. И настоящим сюрпризом для родных и друзей во время торжества станет слайд-шоу из этих фотографий на большом экране.

Красивых и необычных вам фотографий!

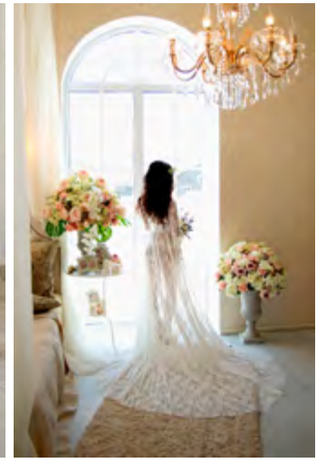

ДМИТРИЙ ДУПЛИНСКИЙ
Видеограф

- Видеосъемка свадьбы, праздничных мероприятий, клипов, love-story
- Видеосъемка в формате Full Hd (1920-1080)
- Динамичный монтаж. Свадебный фильм с музыкальными клипами на все значимые события дня (сборы невесты, жениха, выкуп, свадебная прогулка, регистрация, первый танец)
- Опыт работы оператором 10 лет, в том числе и на телевидении

+7 961 573-91-35
vk.com/duplinsky2000

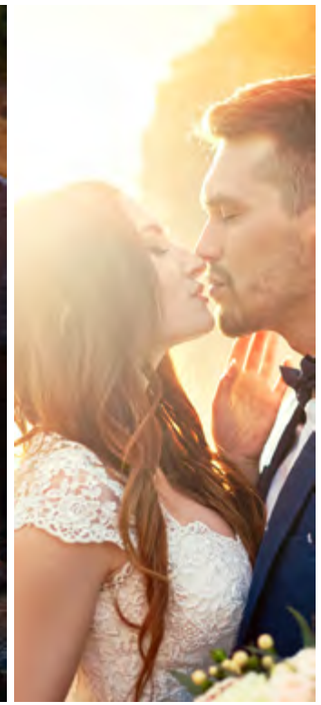

АННА ИВАНОВА
Свадебный фотограф

Для меня нет работы интереснее и приятнее, чем сохранять и делиться с людьми моментами их счастья.

Я верю, что день свадьбы - одно из самых радостных и прекрасных переживаний в жизни человека, и о нем нужно оставить память - добрую, легкую, приятную.

Я бы хотела, чтобы люди, видя себя на моих снимках, испытывали те же ощущения, что и в момент, когда была сделана фотография.

Буду рада запечатлеть ваш неповторимый свадебный день!

+7 912 035-99-97
vk.com/iva.foto
vk.com/ivanovanna_photo

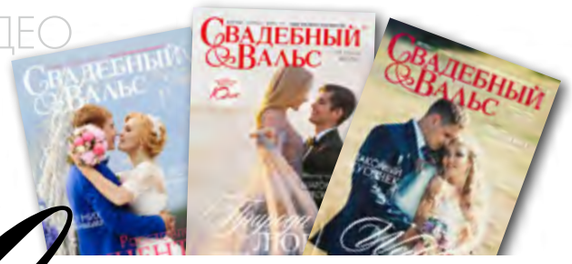

10 ШАГОВ К СЛАВЕ

ПРЕДСТАВЬТЕ: ВЫ БЕРЕТЕ В РУКИ ЛЮБИМОЕ ГЛЯНЦЕВОЕ ИЗДАНИЕ, А С ЕГО ОБЛОЖКИ УЛЫБАЮТСЯ ВАШИ СЧАСТЛИВЫЕ ЛИЦА. НЕПЕРЕДАВАЕМЫЕ ЭМОЦИИ, ПРАВДА? ЧИТАЙТЕ НАШИ СОВЕТЫ О ТОМ, КАК ПОПАСТЬ НА ОБЛОЖКУ ЖУРНАЛА, В ТОМ ЧИСЛЕ И НАШЕГО.

КАК ПОПАСТЬ НА ОБЛОЖКУ ЖУРНАЛА

1. ВЫБОР СЮЖЕТА. Он должен быть оригинальным, необычным, трогательным… Чтобы получить порцию вдохновения, полистайте известные глянцевые издания, посмотрите фотопроекты мастеров художественной фотографии, фотосайты, посоветуйтесь с творческими людьми. И вы найдете свою нить повествования.

2. ОБРАЗ. Половина успеха зависит от того, насколько удачно создан ваш образ. Здесь не обойтись без помощи профессионального стилиста. Обязательно проведите репетицию образа. Вашему мужчине также потребуется помощь стилиста, чтобы ваши образы были гармоничными. Это относится и к оттенкам вашей кожи.

3. РЕПЕТИЦИЯ СЪЕМКИ. За несколько дней до свадебного торжества проведите лав-стори. Ей может предшествовать небольшой эксперимент в фотостудии. Вы перестанете стесняться камеры, привыкните к фотографу и наконец-то перестанете моргать в самый неподходящий момент.

4. ЕСТЕСТВЕННЫЙ ФОН И АНТУРАЖ. Конечно, в первую очередь, естественными должны быть вы сами. Никаких натянутых улыбок, даже постановочные фото должны выглядеть натурально. С появлением в нашей жизни фотошопа, фон для некоторых фотографов не играет важной роли, но только не для фото на обложку. Чем интереснее фон, тем больше шансов попасть на обложку. Дерзайте!

5. ВЗАИМОСВЯЗЬ. Даже если в кадре влюбленные не смотрят друг другу в глаза, должно быть понятно, что это не чужие друг другу люди. На тонком интуитивном уровне такие кадры должны передавать эмоциональную близость героев.

6. ЭМОЦИОНАЛЬНОСТЬ. Между героями съемки должны быть видны чувства: трогательная нежность, отчаянная страсть, глубокая привязанность... За такие снимки цепляется взгляд. Ими хочется долго любоваться.

7. СВЕТ И ЦВЕТ. Неудачно падающая тень не должна скрывать лица молодоженов или ложиться полосой. Кадр не должен быть засвеченным и «шумным». Отрицательно может сказаться большое количество красного света и темных оттенков на коже и фоне. При печати они становятся еще более насыщенными, отчего общая картина может сильно измениться.

8. АКТУАЛЬНОСТЬ И СЕЗОННОСТЬ. Снимки в купальниках, сделанные на пляже, но присланные в редакцию журнала в предновогоднюю пору, вряд ли станут «лицом» номера. Это касается и специфики, тематики каждого номера. Очевидно, что в свадебном издании с большей готовностью рассмотрят ваши фотографии в свадебных нарядах. А в номер с темой «Королевский каприз» вряд ли подойдут снимки в шортах и майке, даже если они свадебные.

9. КРУПНЫЙ ПЛАН. Если вы замечали, то чаще всего, на обложках люди изображены крупным планом. Поэтому, какой бы роскошной не была яхта, на которой проходит ваша фотосессия, все-таки главными героями съемки должны быть вы, а не она. Как правило, при кадрировании фотографии теряется качество изображения – это может помешать попасть ему на обложку.

10. ОТПРАВКА В РЕДАКЦИЮ. Ваша свадьба состоялась? Фотографии получились восхитительными? Осталось отправить их в редакцию. Даже если на данный момент в журнале не проводится конкурса «фото на обложку», самые удачные кадры обязательно попадут в фотобанк редакции – это не одно и то же, что архив, а значит, у таких снимков есть все шансы на успех. Для участия в конкурсе «Свадебного вальса» «ВАША СВАДЬБА НА ОБЛОЖКЕ ЖУРНАЛА» отправляйте ваши фото и контакты на почту: konkurs@svadba-vals.ru

Удачи вам!

FEELINGS WEDDING&FAMILY PHOTOGRAPHER

Филинков Кирилл

- Репортажный, семейный, свадебный фотограф
- Снимаю не просто картинки, снимаю чувства и эмоции!

vk.com/feelingsphoto
facebook.com/kirill.filinkov
@filinkov_kirill
+7 922 202-73-00
kirf@narod.ru

АЛИНА ЯШКОВА

Фотограф

Занимаюсь съёмкой важных для вас событий!

- Свадебная фотосъемка – 6000 руб. (3часа);
- Love story – от 2500 руб.;
- В ожидании… - 2000 руб.\час;
- New born – от 3500 руб.(не менее 2 часов)

+7 909 001-09-99
vk.com/yashkovaalina
alina_one_1991@list.ru
@ yashkovaalina

SV PHOTOGROUP
Медиапроект

Лучшие моменты вашей жизни

- Услуги по фото- и видеосъёмке
- PR для вашей профессиональной деятельности
- Фотосеты – от 1000 руб./час
- Видеосъёмка – от 500 руб./час
- Рекомендательный бонус – 20%

Зарабатывай вместе с нами!

Взаимовыгодное сотрудничество для фотомоделей, стилистов, визажистов, ведущих, артистов, музыкантов…

+7 343 20-100-88
+7 904 984-11-70
vk.com/svphotogroup
vk.com/a350sony
svphotogroup@gmail.com

Кто сказал WOW?

КОГДА ЖЕНИХИ И НЕВЕСТЫ ОБСУЖДАЮТ ПРОГРАММУ С ВЕДУЩИМ, ОДНО ИЗ ГЛАВНЫХ ПОЖЕЛАНИЙ – УДИВИТЬ ГОСТЕЙ. И ДЕЙСТВИТЕЛЬНО, ИМЕННО УДИВИТЕЛЬНЫЕ, НЕОБЫЧНЫЕ МОМЕНТЫ НАДОЛГО ЗАПОМИНАЮТСЯ И ГЛАВНЫМ ГЕРОЯМ, И ГОСТЯМ.

УДИВИТЕЛЬНОЕ РЯДОМ

Универсального рецепта по созданию wow-эффекта нет: кто-то готовит в качестве сюрприза флешмобы, кто-то делает ставку на артистов, кто-то выбирает розыгрыши. Например, гости всегда могут подготовить оригинальную встречу молодоженам – устроить шоу с переодеваниями, разучить танец, снять видеоролик – идей миллион. Тем более приложить руку к такому важному мероприятию, как свадьба, и стать самим участниками процесса для многих гостей – настоящая радость. Жених и невеста также могут подарить гостям эмоции удивления и неожиданности. На одном мероприятии организовали отличный розыгрыш, который привел приглашенных в состояние легкого шока. Гости уже расселись в банкетном зале, когда к ним вышел ведущий, он поздоровался, представился в качестве флешмоба предложил гостям, сдать мобильные телефоны. Ведущий собрал телефоны в корзину и удалился. Через некоторое время появился другой ведущий, который снова представился, поздоровался и начал вести программу. Только представьте, в каком недоумении оказались гости! Конечно, фишка с подставным ведущим раскрывается, но такая встряска точно не позволит гостям заскучать на празднике! Такая же «подстава» может произойти и с тортом. Обычным подставным тортом искушенную публику уже не удивить, для глобального розыгрыша нужно, как минимум, два ненастоящих торта – только третий десерт не упадет, не развалится и порадует вкусом гостей. Если яркую эмоцию вы хотите вызвать при помощи артистов, то отличным выбор всегда становятся байк-, фаер- и другие экстремальные шоу.

Фото предоставлены свадебным агентством «Князь». Wedding»

ТЕХНИЧЕСКИЙ ПРОГРЕСС

Взлетает, крутится, вертится, взрывается – современным технологиям под силу удивить даже тех, кто, казалось бы, видел все. Можно сделать ставку на свет или на видеоэффекты, звук или роботов. Представьте, в welcome-зоне гостей встречает робот, на экране которого высвечиваются их места за столиком. И не забывайте, что в ваших руках сосредоточены технологии, которые могут поднять градус веселья на празднике до максимального. Мобильные приложения, которые видоизменяют лицо или голос – это, как правило, стопроцентное попадание в веселье – смеяться будут все. И еще совет молодожёнам – не пренебрегайте свадебным хэштегом, под которым соберутся все фотографии в социальных сетях. На празднике их можно транслировать в режиме онлайн, а это будет стимулировать гостей делать забавные и эмоциональные фотографии.

ВОТ ЭТО ТЕМА!

Удивляет и поражает тематическая свадьба. Например, вы можете превратить свадьбу в настоящее ток-шоу. Зрительный зал – это ваши гости, которых по очереди приглашают в студию на мягкие диваны, чтобы публично поздравить жениха и невесту. В таком формате оригинально обыгрывается прямая связь с родственниками и друзьями, которые не смогли лично присутствовать на свадьбе. Поздравление, конкурсы, банкет периодически прерывает музыкальная пауза, и студия превращается в настоящий танцпол. Ваша свадьба пройдет буквально в прямом эфире с онлайн-трансляциями в социальные сети.

НА ДРАЙВЕ!

Если жених и невеста – бесстрашные мотогонщики или безудержные раллисты, почему не обыграть их увлечения в тематике свадьбы? Свадебный кортеж составят мотоциклы или гоночные автомобили. Конкурсная программа будет связана с драйвом и экстримом, в видеообращениях к молодожёнам гости будут воспроизводить звуки моторов, фотозона будет изобиловать скоростным транспортом и т. д. Но самая крутая идея припасена для первого танца молодожёнов. Классический вальс влюбленных заменит танец автомобилей или мотоциклов. Только представьте: белый транспорт для невесты, черный – для жениха. Они искусно кружатся и исполняются трюки, а если добавить дымовые или огненные эффекты – зрелище точно получится фантастическим!

ФИНАЛЬНЫЙ АККОРД

Что запоминается больше всего? Конечно, начало праздника и его финал. И если начало подразумевает разгон праздника, то финальная точка должна быть непременно яркой и запоминающейся. Создать вау-эффект под силу огненному шоу или фейерверку. Но если пиротехнические шоу вам не по вкусу, обратите внимание на новинку свадебной индустрии – светящиеся сердца. Это стеклянная конструкция в форме сердца, в которую молодожены заливают специальную жидкость с двух сторон. Как только жидкости соединяются – сердце начинает светиться. Это романтичное зрелище точно растрогает гостей и заставит сказать: «Вау!».

ДАНИЛ НИКУЛИН

Певец на вашей свадьбе!

Я исполню лучшие мировые и отечественные хиты исходя из ваших пожеланий. Своим творчеством постараюсь создать романтичное настроение и придать шарм вашему празднику!

+7 965 541-98-85
vk.com/id115166968
vk.com/club89535686
@artist_danil_nikulin

ИНГА
Ведущая

Мероприятие на одном дыхании, профессионально более 10 лет. Индивидуальный подход к каждому клиенту. Разработка сценариев, зажигательные конкурсы и море позитива. Акции и приятные скидки! Помощь в подборке фото- и видеосъёмки, украшения зала, музыкантов и артистов оригинального жанра.

Воплотим в жизнь любой ваш каприз!

+7 912 698-02-32
vk.com/id206423764

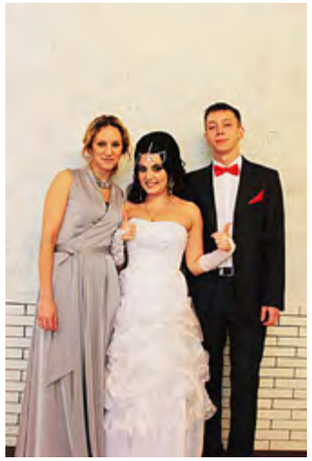

ЛАРИСА КРИВОШЛЫК
Ведущая с хорошей репутацией

При выборе ведущего на любое мероприятие – будь то церемония, свадьба, день рождения или корпоратив – вы стараетесь ориентироваться не только на свое мнение, но и, конечно же, хотите угодить всем гостям праздника. Так хочется, чтобы этот вечер стал для них незабываемым. У нас есть гарантированное решение, как добиться такого результата, как услышать слова: «Это был прекрасный праздник!».

Мы готовы оправдать ваши ожидания!

+7 912 228-42-49

5 Правил отличного декора

ОФОРМЛЕНИЕ СВАДЕБНОГО ТОРЖЕСТВА – ВАЖНАЯ МИССИЯ ДЛЯ КАЖДОГО ДЕКОРАТОРА. НО МНОГОЕ ЗАВИСИТ И ОТ ВАС. ПРЕДСТАВЛЯЕМ ОСНОВНЫЕ ПРАВИЛА, СПОСОБСТВУЮЩИЕ ДОСТИЖЕНИЮ ОТЛИЧНОГО РЕЗУЛЬТАТА.

Mariya Kamenskaya

1. Определитесь с тематикой. Внимательно изучите модные тенденции и прислушайтесь к своим ощущениям: что наиболее близко вашей душе. Сегодня на первый план выходит естественность, натуральность, декор природными материалами.

2. Исходите из ваших финансовых возможностей. Вы должны расставить приоритеты и четко представлять, декор каких зон необходим вам в первую очередь. Посоветуйтесь с декораторами – исходя из опыта, они посоветуют для вас лучшее решение.

3. Встречайтесь с декоратором заранее. Необычный декор требует детальной проработки, выбора качественных материалов. Если же обратиться к декораторам за неделю-две до свадьбы, будьте готовы к увеличению стоимости работ. Ведь, чтобы успеть в срок, придется привлечь дополнительные ресурсы. Если вы хотите, чтобы вам быстро и дешево оформили площадку, будьте готовы, что качество работы пострадает.

4. Не экономьте на декоре, если вы хотите создать необыкновенную атмосферу на празднике. Учтите, профессиональные декораторы используют только качественные материалы. Надо понимать, что в стоимость декора закладывается не только стоимость материалов, работа декораторов и флористов, но и транспортные расходы.

5. Красивое оформление – это не обязательно все и сразу. Если вы доверили оформление своего торжества декоратору, чьи работы вам нравятся, но ваши мнения не совпадают – прислушивайтесь к его советам, ведь он, как и вы, хочет сделать вашу свадьбу самой красивой.

PAPER BURO

Декор

Создаем различный бумажный декор для праздников, фотосессий, интерьеров и витрин

- Ростовые цветы
- Настенные панно
- Полигональные фигуры

+7 912 632-83-50
@PaperBuro
Vk.com\PaperBuro

МАРИЯ СУШИНСКАЯ

- Гигантские цветы для вашего торжества
- Фотозоны, арки для регистрации, оформление банкетного зала
- Аренда, продажа, мастер-классы по изготовлению
- Любые цвета и размеры
- Доставка и монтаж

+7 912 61-525-89, WA, Viber
xsamba@yandex.ru
@flowers_giantsekb
vk.com/flowers_giantsekb

БОЛЬШОЙ ОПЫТ ДАЕТ НАМ ВОЗМОЖНОСТЬ ВОПЛОТИТЬ ВАШУ МЕЧТУ В РЕАЛЬНОСТЬ!

tagilbum.ru
vk.com/tagilbum
пр. Мира,56
+7 3435 422-444
Т/С -Гвардейская, 28 (ЗАГС)
+7 950 632-41-73

БУМ ПРАЗДНИЧНЫЙ
МАГАЗИН ЧУДЕС
СКИДКА 50% НА ВТОРОЙ ФЕЙЕРВЕРК
РАСПРОСТРАНЯЕТСЯ НА НАИМЕНЬШИЙ ПО СТОИМОСТИ
период акции до 31.03.2017

МЕЧТЫ О РОСКОШНОЙ СВАДЬБЕ ДОЛЖНЫ ОСУЩЕСТВЛЯТЬСЯ!

Эффектное появление

И речь сейчас не о молодоженах. А о том, кто ставит финальную точку торжества – свадебном торте. Как преподнести главный десерт, чтобы гостям хотелось не только его попробовать, но и вдоволь налюбоваться?

1 Зачем прятать красоту, когда торт может сам по себе стать отличным украшением зала. В этом случае его помещают в центре Candy-бара. Можно окружить торт миниатюрными копиями – капкейками.

2 Торты-аквариумы – сравнительно новый тренд. Емкость с водой может служить подставкой под основное лакомство, либо же аквариумы разных размеров и с подсветкой ставят друг на друга, а десерты располагают по бокам.

3 Торт в окружении живых цветов впишется в любую концепцию свадьбы. В осеннее время года десерт может утопать в желто-красных листьях, а зимой тематическим декором станут еловые ветви, шишки и ягоды рябины. Но декор должен быть не на торте, а рядом с ним.

4 Торт с сюрпризом всегда вызывает восторг и азарт, главное – предупредить гостей о его наличии. Редкая монета, золотое колечко или маленький ключик, запеченные в тесте, пожелание–предсказание станут для гостей и памятным подарком. Чтобы избежать неприятностей, сделайте сюрприз покрупнее.

5 В восточных культурах свадебный торт символизирует лестницу, ведущую молодоженов по жизни. Традиционно свадебное угощение разрезают снизу, и первые кусочки молодые отдают родителям. Почему бы не перенять эту традицию?

6 Романтичным станет спуск торта на качели, украшенной лианами, живыми цветами, свечами или жемчугом. Заодно решится вопрос с организацией тематической фотозоны. Многие из гостей точно захотят сделать снимки рядом с вашим сладким героем.

7 Трогательно будут выглядеть… два свадебных торта вместо одного. Один из них вы разрезаете сами, а маленькую копию – самые юные гости. Вы можете отдать свой первый кусочек родителям, а сами отведаете десерт из рук малышей.

8 Десерты New wave, или «кривоярусные» торты, выглядят немного странно, но практически всегда – эффектно. Если при выносе торта несколько гостей выбежали, чтобы поддержать «падающий» торт – сюрприз удался!

Светлана Шигорина

ХОТИТЕ БЫТЬ СВИДЕТЕЛЯМИ ТОГО, КАК ЭМОЦИИ ГОСТЕЙ СМЕНЯЮТ ДРУГ ДРУГА? УДИВЛЕНИЕ – ВОСТОРГ, ЗА НИМИ СЛЕДУЕТ ГАСТРОНОМИЧЕСКИЙ ЭКСТАЗ, А НАПОСЛЕДОК ВЫ СЛЫШИТЕ СЛОВА БЛАГОДАРНОСТИ. ПРЕДЛАГАЕМ НЕСКОЛЬКО СПОСОБОВ СДЕЛАТЬ ВАШ БАНКЕТ ПОИСТИНЕ ЗАПОМИНАЮЩИМСЯ.

Ешь, веселись, люби!

ЗА ЗНАКОМСТВО

Обычно за эту функцию отвечает welcome-zone. Здесь гости могут познакомиться, неторопливо потягивая аперитив. Фуршетный стол с легкими закусками скрасит ожидание гостей, пока молодожены не вернулись со свадебной прогулки. Для того, чтобы подача коктейлей запомнилась надолго – устройте бармен-шоу или закажите шоу «пирамида шампанского».

САМ СЕБЕ ПОВАР

Организуйте в зале, где проходит банкет, пространство для создания так называемого салата-конструктора. Подготовьте различные ингредиенты, разложите их на многоярусной подставке, предложите несколько видов соуса, не забудьте о специях. Гости смогут выступить в роли шеф-повара и создать каждый свое блюдо. Можете даже устроить дегустацию и наградить того, у кого получится самый вкусный салат.

ДА ГОРИ ОНО ОГНЕМ!

Фламбированные блюда уже давно стали модной тенденцией. Предложите на суд гостей «горящие» стейки, рыбу, филе птицы или фруктовые блюда. Главное – успеть сфотографировать подачу блюда на пленку, пока не погас огонь. Такое представление могут устроить и сами молодожены. Главное, заранее тщательно отрепетировать номер.

foto-basa.com

ДК НТМК

ДК НТМК предлагает услуги по организации постановочного обряда бракосочетания и свадебных банкетов.
Мы сделаем все, чтобы самый важный момент вашей свадьбы запомнился на всю жизнь.

К вашим услугам:

- Праздничное оригинальное оформление (Колонный зал, Президентский зал)
- Музыкальное сопровождение - камерный квартет
- Свадебный фуршет на 35 человек (каскад шампанского, конфеты)
- Предоставление залов для проведения свадебных банкетов

+ 7 3435 49-06-10
+ 7 3435 49-09-91
+ 7 3435 49-67-72
Металлургов 1
dkntmk.ru

ПОД ЗВУК ФАНФАР

Поочередная смена блюд – европейский тренд, который постепенно перенимают и российские рестораторы. Неподдельные эмоции вызовет у гостей действо, сопровождаемое специально подобранной музыкой, зажигательными танцами или даже боем барабанов. Обязательно придумайте что-нибудь особенное для выноса торта.

СЮРПРИЗ ВНУТРИ

Предупредите гостей, чтобы были внимательны во время приема пищи. Некоторых ждет настоящий сюрприз – соленое среди сладкого или бокал сладкого морса вместо вина. Вручите счастливчикам специальный подарок от молодоженов. В зоне пожеланий, где гости будут оставлять вам напутствия на долгую семейную жизнь, поставьте тарелку с печеньями, внутри которых будут спрятаны предсказания для каждого.

ХОЛОДНОЕ СЕРДЦЕ

Решили устроить на свадьбе сеанс гадания? Для этого вовсе не обязательно приглашать ворожей и колдуний. Наморозьте льда в виде различных фигурок, и пусть гости узнают, что их ждет в ближайшее время: приобретение автомобиля или сборы чемодана в путешествие. Не забудьте о мороженом. Пломбир и сорбет могут быть оформлены в виде интересных фигурок, толкуя значения которых, вы изрядно повеселитесь с гостями.

АРОМАТНОЕ ПОСЛЕВКУСИЕ

Кофеманов в последнее время становится все больше. Специально приглашенный на время торжества бариста осчастливит поклонников ароматного напитка. Припасите вкусные сиропы, зефирки, корицу и сливки.

Светлана Шигорина

«ГАЛАТЕЯ»

- Организация мероприятий
- Создание живых скульптур
- Пантомимы
- Леди Фуршет
- Детские программы

Волшебный бутафорский торт

Эффектный дизайн и особенная начинка.

Размеры: высота 166 см, диаметр нижнего яруса 90 см.

+7 912 668-22-22
Екатеринбург, 8 марта 17
@galateya_ekb

Приглашает отпраздновать ваше торжество, день рождения, юбилей, корпоративный праздник, свадебный банкет и другие знаменательные события жизни!

Вас ждет вкусная еда и уютная атмосфера

По домашнему вкусно!

Свадьба на природе

КАК ПОРОЙ ХОЧЕТСЯ ПРОДЛИТЬ СЧАСТЛИВЫЕ МГНОВЕНИЯ, ВДОВОЛЬ НАСЛАДИТЬСЯ ПРАЗДНИКОМ И НЕ РАССТАВАТЬСЯ С КОМПАНИЕЙ РОДНЫХ И ДРУЗЕЙ СРАЗУ ПОСЛЕ БАНКЕТА. БАЗЫ ОТДЫХА ГОТОВЫ РЕШИТЬ ЭТУ ПРОБЛЕМУ И ОБЕСПЕЧИТЬ ВАМ НЕЗАБЫВАЕМОЕ ТОРЖЕСТВО. В ТОМ ЧИСЛЕ ОСЕНЬЮ И ЗИМОЙ!

БЛАГОСЛОВЛЯЯ ВАШ СОЮЗ

Организуя торжество на базе отдыха, вы гарантируете красивейшее место для выездной регистрации. На берегу водоема, в котором отражаются разноцветные деревья и шуршит под ногами опавшая листва, или в зимнем лесу, где, будто благословляя ваш союз, с синего неба падает снег.

ФОТОМАГИЯ ЛЕСА

Только представьте, какую незабываемую фотосессию вы обеспечите себе, находясь на природе. Как прекрасны осенью закаты, на фоне которых ваши чувства заиграют новыми красками. В вашем распоряжении охапки из опавших листьев, по-особенному прекрасный в это время года лес с его звенящей тишиной, белоснежными сугробами, в которых так весело валяться вдвоем с любимым человеком. Вы можете накрыть столик в хвойном лесу, поставить самовар с ароматным чаем, развесить баранки на ветвях деревьев.

Гостиница «Тагил»

Ваша волшебная Свадьба!

Скидка 10% на годовщину свадьбы!

Приятная, уютная обстановка, обилие живых цветов, разнообразное меню русской и европейской кухни, высокий уровень обслуживания.

- При банкетном обслуживании стоимость от 1500 тыс. руб./на человека.
- При заказе свадьбы от 20 человек — молодоженам свадебная ночь в гостинице в номере высшей категории.
- От 30 человек — дополнительный бонус молодоженам на первый месяц совместной жизни — подарочный сертификат.

+7 3435 41-77-99, 29-80-01, 29-81-68

г. Н. Тагил, ул Садовая, 4

группа Вконтакте, Одноклассники, Facebook : Гостиница Тагил

www.tagilhotel.ru

ВЕСЕЛЬЕ БЕЗ ГРАНИЦ

Так здорово в день свадьбы вместе с гостями наслаждаться беззаботным весельем: катанием на лошадях по осеннему лесу или мчаться наперегонки в собачьих упряжках по зимним тропам. Построить ледяные крепости и обстреливать друг друга снежками или устроить конкурс на самого креативного снеговика. Организуйте увлекательный квест. Ведь на природе есть все необходимое для увлекательного поиска сокровищ!

А ВЕДУЩИЙ – ДЕД МОРОЗ

Если ваше торжество проходит в непосредственной близости от рождественских праздников, это возможность устроить новогоднюю фотосессию, пригласить на свадьбу Деда Мороза, который вручит подарки гостям, выбрать подходящую елочку, нарядить ее и водить вокруг хороводы, распевая зимние песни.

ПРОДОЛЖЕНИЕ ВЕСЕЛЬЯ

На второй день свадьбы вам гарантировано продолжение веселья. Осенью прокатитесь на катерах или лодках по зеркальной глади озера, организуйте рыбалку с последующим приготовлением наваристой ухи. Зимой – отправляйтесь на каток, совершите головокружительные спуски с гор на санках или специальных бубликах, организуйте мероприятие по взятию снежной крепости. Возьмите с собой термос с горячим чаем, чтобы согреваться в перерывах между играми. После активного времяпровождения на свежем воздухе отведайте ароматные блюда, приготовленные на гриле.

ЯРКИЙ ФИНАЛ

Завершающим аккордом торжества на базе отдыха станет захватывающее файер-шоу, красочный салют или поджигание сердец. Организовать такие мероприятия на природе гораздо удобнее, чем в черте города.

Кроме того, планируя свадебный уик-энд за городом, вы обеспечиваете себе и вашим гостям максимальный комфорт. Если арендовать базу отдыха полностью на весь свадебный уик-энд, можно не бояться того, что вам помешают посторонние люди. Кроме того, никто не отправит вас спать в одиннадцать часов вечера, ссылаясь на то, что вы нарушаете покой других отдыхающих.

Поводов провести вашу свадьбу на базе отдыха – огромное количество. Будьте уверены, что такая свадьба оправдает все ваши ожидания!

Светлана Шигорина

ПО ТАГИЛУ С ЛЮБОВЬЮ

ПАРК БОНДИНА
ЛИСЬЯ ГОРА
ДЕМИДОВСКАЯ ДАЧА
ГОРА ШИХАН
ПРОВИАНТСКИЕ СКЛАДЫ

Чтобы сделать красивые свадебные фотографии, которые будут хранить память о замечательном дне свадьбы, не обязательно ехать за тридевять земель, достаточно выбрать наиболее красивые и интересные места с нами рядом.

МУЗЕЙ ИЗО
ТАГИЛЬСКАЯ ЛАГУНА
ДВОРЕЦ ИМ. ОКУНЕВА
НИЖНЕТАГИЛЬСКИЙ ДРАМТЕАТР

ТК «АВТОБУСЫ ТАГИЛА»

Мы предлагаем лучшее качество и сервис!

- Автобусы
- Микроавтобусы
- Лимузины
- Седаны
- Внедорожники
- Пассажирские газели
- Украшения для свадебного кортежа

+7 912 232-47-33
vk.com/id164600677
автобусы-тагила.рф

Компания «ЛИМУЗИН+»

Компания «ЛИМУЗИН+» готова предложить вам услуги по прокату лимузинов в городе Нижнем Тагиле, а также по вашему желанию выехать в другие города Свердловской области.

- К Вашим услугам - удобный и эффективный сервис при недорогой аренде лимузинов
- Прокат лимузинов идеально подходит на свадьбу, день рождения или юбилей, встречу из роддома, для деловых поездок, экскурсий и прогулок по ночному городу
- Также нашими услугами можно воспользоваться для встреч из аэропорта, романтических свиданий, поездок в ресторан и для дружеских вечеринок

Наша компания сделает ваш праздник незабываемым!

+7 906 856-00-06
+7 965 522-55-44
vk.com/id247404796

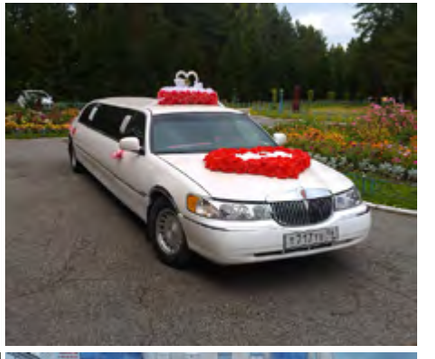

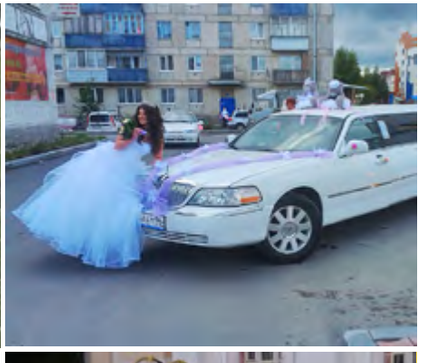

Очарование
КОНКУРС

Победители конкурса «Очарование» – ИРИНА и АЛЕКСАНДР КАРПАЧЁВЫ

Фотограф Владимир Самсонов

Все пары примут участие в голосовании на обложку весеннего номера журнала

ЮЛИЯ и ДМИТРИЙ ГАЙНИТДИНОВЫ

Фотограф Владислава Старикова

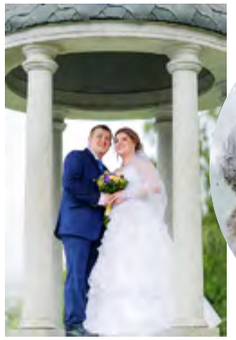

ИРИНА и ДМИТРИЙ ГОРШКОВЫ

Фотограф Семен Светлый

ДОРОГИЕ МОЛОДОЖЁНЫ!

Редакция журнала продолжает конкурс «Ваша свадьба на обложке журнала».

В группе vk.com/svadba_valsnt вы можете ознакомиться с требованиями к фотографиям и скачать форму разрешения на публикацию.

Присылайте ваши свадебные фотографии с указанием ФИО, номера телефона и разрешением с пометкой «КОНКУРС» на электронную почту:

konkurs@svadba-vals.ru

Победителей ждут призы.

В сети «Ностальгия» всегда уютно и хорошо, приходите к нам!

Любой повод, любое значимое событие становится украшением в жизни, давайте придадим ему достойную огранку!
Банкетные залы от 5 до 100 человек.

«Ностальгия» работает для вас!

Принимаем заказы на проведение праздничных мероприятий:

БАНКЕТЫ, ФУРШЕТЫ
СВАДЬБЫ
ЮБИЛЕИ
КЕЙТЕРИНГ
КОРПОРАТИВ

Нижний Тагил

Ермака, 34а • Папанина, 2
+7 3435 922-976 +7 3435 922-956

Часы работы: пн-чт, вс — 11:30-20:00.
При предварительном бронировании до 24:00.
По пятницам и субботам веселимся до 02:00.

ВЕРОЯТНО ЛУЧШЕЕ МЕСТО ДЛЯ ВАШЕГО ПРАЗДНИКА!

закажи банкет и получи оформление зала **В ПОДАРОК !***

*условия акции по телефону: 47-64-54

БАНКЕТ ХОЛЛ
МИНДАЛЬ
КАФЕ • БАР • РЕСТОРАН

- сладкий стол
- выездной фуршет/ банкет/кофе-брейк
- зал до 150-ти человек
- зона для встречи гостей и приветственного коктейля
- подбор индивидуального меню
- свадебный торт по вашим эскизам и каравай
- детское меню

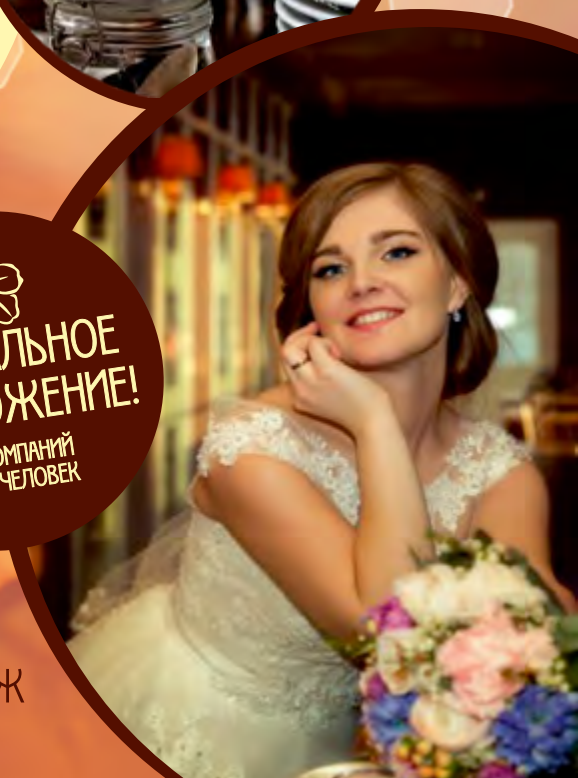

СПЕЦИАЛЬНОЕ ПРЕДЛОЖЕНИЕ!
ДЛЯ КОМПАНИЙ ОТ 100 ЧЕЛОВЕК

47-64-54
VK.COM/MINDALTAGIL
WWW.BANKET-HOL.RU

Г. НИЖНИЙ ТАГИЛ, ПР. ЛЕНИНА, 22
ТЦ АЛЕКСАНДРОВСКИЙ ПАССАЖ, 5 ЭТАЖ